



GRAU EN QUIMICA

Memòria anual curs 2017/2018

Fuente <https://webges.uv.es>*

*La memòria ha estat elaborada amb les dades disponibles a data 20 de novembre de 2018

Aprovada a la sessió de la CAT de 22 de Novembre de 2018 i a la Junta de Facultat de 28 de Novembre de 2018



REGLAMENT DE LA COMISSIÓ ACADÈMICA DEL GRAU EN QUÍMICA

Article 4. Competències

Les competències específiques mitjançant les quals la comissió acadèmica del títol realitza la funció d'ordenació acadèmica que té encomanada, una vegada establerts per la Universitat els objectius que persegueix cada titulació, són de tres tipus: elaboració de la programació docent, coordinació i **redacció de l'informe anual**.



Estudiants matriculats

Estudiants preinscrits i matriculats

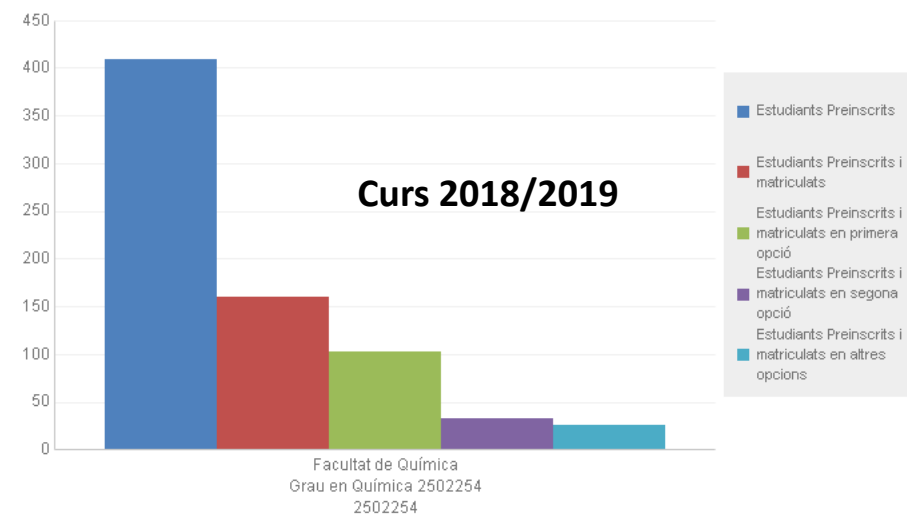
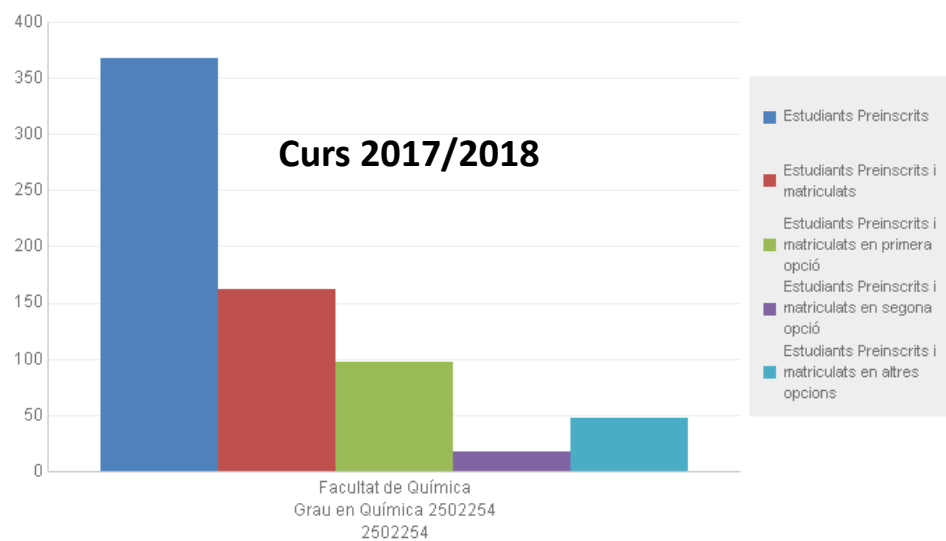

Evolució estudiants de nou ingrés

| 2010-2011 | | 2011-2012 | | 2012-2013 | | 2013-2014 | | 2014-2015 | |
|-----------|------|-----------|------|-----------|------|-----------|------|-----------|------|
| Dona | Home | Dona | Home | Dona | Home | Dona | Home | Dona | Home |
| 81 | 81 | 88 | 73 | 75 | 94 | 78 | 93 | 80 | 90 |
| 162 | | 161 | | 169 | | 171 | | 170 | |

| 2015-2016 | | 2016-2017 | | 2017-2018 | | 2018-2019 | |
|-----------|------|-----------|------|-----------|------|-----------|------|
| Dona | Home | Dona | Home | Dona | Home | Dona | Home |
| 82 | 91 | 78 | 89 | 76 | 88 | 84 | 78 |
| 173 | | 167 | | 164 | | 162 | |

Evolució estudiants matriculats

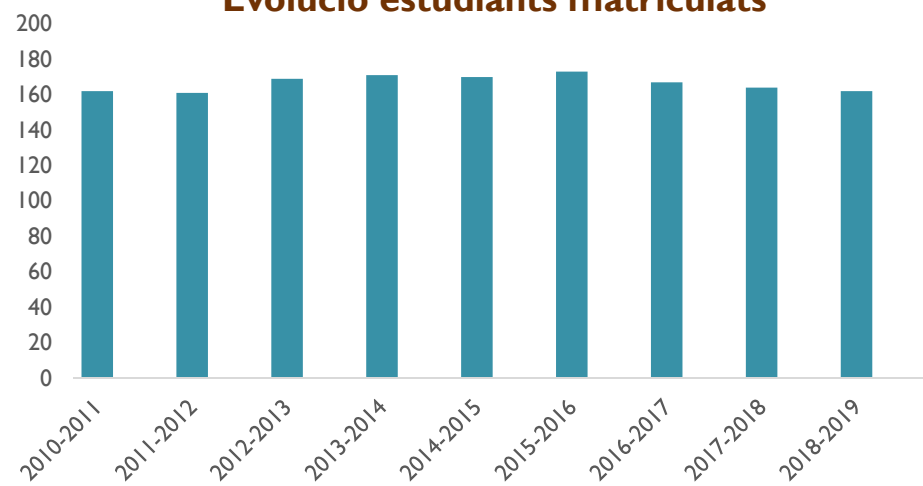

Evolució notes de tall

| Forma Inici | Indicadores Cohort NI | Nota Mitjana d'Accés | | | | | | | | | | | | |
|---|-----------------------|----------------------|-------------|-------------|-------------|-------------|-------------|-------------|-------------|-------------|-------------|-------------|-------------|-------------|
| | | 2006-2007 | 2007-2008 | 2008-2009 | 2009-2010 | 2010-2011 | 2011-2012 | 2012-2013 | 2013-2014 | 2014-2015 | 2015-2016 | 2016-2017 | 2017-2018 | 2018-2019 |
| BATXILLER DE LA U.E./CREDENCIAL | | '- | '- | '- | '- | 8,10 | '- | 12,97 | '- | '- | 10,35 | 9,93 | 10,34 | 12,20 |
| CICLE FORMATIU SUPERIOR | | '- | '- | '- | '- | 8,28 | 7,94 | 8,18 | 7,28 | 8,27 | 8,51 | 10,52 | 8,76 | 9,22 |
| MAJORS 40 ANYS | | '- | '- | '- | '- | '- | '- | '- | '- | '- | '- | 5,80 | '- | '- |
| MAJORS 25 | | '- | '- | '- | '- | 8,08 | 6,40 | 6,29 | 5,83 | '- | 7,25 | 5,69 | '- | '- |
| PROCEDEIX D ESTUDIS ESTRANGERS | | '- | '- | '- | '- | '- | '- | '- | '- | '- | '- | '- | 7,86 | 9,98 |
| PAU | | '- | '- | '- | '- | 8,09 | 8,40 | 7,71 | 8,32 | 9,27 | 9,56 | 9,79 | 9,81 | 10,34 |
| TRASLLAT/CONTINUACIÓ D'ESTUDIS U. ESPANYOLA | | '- | '- | '- | '- | 7,82 | '- | '- | 5,71 | '- | 6,89 | '- | '- | '- |
| TITULACIÓ UNIVERSITÀRIA | | '- | '- | '- | '- | '- | 6,76 | '- | '- | '- | '- | 6,88 | '- | 6,40 |
| TOTAL | | 6,14 | 6,46 | 6,58 | 6,82 | 8,08 | 7,37 | 8,79 | 6,78 | 8,77 | 8,51 | 8,10 | 9,19 | 9,63 |

Estudiants matriculats per procedència geogràfica i sexe

| Comunidad Particular | Provincia Particular | Indicadores | Nº Matriculats | | |
|----------------------|----------------------|-------------|----------------|------------|------------|
| | | Sexo | Dona | Home | Total |
| ARAGÓ | TERUEL | | 3 | 1 | 4 |
| | Total | | 3 | 1 | 4 |
| CANTÀBRIA | CANTABRIA | | 1 | '- | 1 |
| | Total | | 1 | '- | 1 |
| CASTELLA-LA MANXA | ALBACETE | | 20 | 11 | 31 |
| | CIUDAD REAL | | '- | 1 | 1 |
| | CUENCA | | 9 | 9 | 18 |
| | TOLEDO | | 1 | '- | 1 |
| | Total | | 30 | 21 | 51 |
| CASTELLA-LLEÓ | LEON | | 1 | '- | 1 |
| | Total | | 1 | '- | 1 |
| COMUNITAT VALENCIANA | ALICANTE | | 21 | 29 | 50 |
| | CASTELLON | | 11 | 11 | 22 |
| | VALENCIA | | 359 | 365 | 724 |
| | Total | | 391 | 405 | 796 |
| ESTRANGER | EXTRANJERO | | 2 | 6 | 8 |
| | Total | | 2 | 6 | 8 |
| ILLES BALEARS | BALEARES | | 2 | 3 | 5 |
| | Total | | 2 | 3 | 5 |
| MADRID | MADRID | | 1 | 1 | 2 |
| | Total | | 1 | 1 | 2 |
| MÚRCIA | MURCIA | | 2 | 1 | 3 |
| | Total | | 2 | 1 | 3 |
| Total | | | 433 | 438 | 871 |

ESTUDIANTS MATRICULATS

- El 91,4% són estudiants de València, Castelló i Alacant
- Els estudiants matriculats en primera opció han estat el 59,9% el curs 2017/2018 i el 63,8% el curs 2018/2019.
- Al curs 2017/2018 es van matricular 162 estudiants de nou ingrés i el curs 2018/2019 han estat 160*.
- Les notes de tall del curs 2017/2018 han estat: PAU 9,81; Cicle formatiu superior 8,76 i Batxiller de la UE/Credencial 10,34

*Dades a 20 de novembre de 2018



INDICADORS I TAXES

DEFINICIONS

Taxa de presentats:

Proporció d'estudiants que es presenten a les convocatòries d'exàmens oficials

Taxa d'èxit:

Proporció d'estudiants aptes respecte als presentats

Taxa de rendiment:

Proporció d'estudiants aptes respecte als matriculats

DEFINICIONS



Taxa d'abandonament:

Relació entre el nombre d'estudiants d'una cohort que no s'han matriculat en els dos últims cursos.

Taxa d'abandonament de nou ingrés:

Relació entre el nombre d'estudiants d'una cohort que no s'han matriculat en els dos últims cursos.

Taxa d'abandonament de la promoció:

Relació entre el nombre d'estudiants d'una cohort que no s'han matriculat en els dos, tres o més últims cursos i que per tant, no es graduaran.

DEFINICIONS

Taxa de graduació

Estudiants que finalitzen els seus estudis en el temps previst més un any.

Taxa d'idoneïtat

Estudiants que finalitzen els seus estudis en el temps previst (quatre anys).

Taxa d'eficiència del títol

Relació entre el nombre de crèdits superats i el nombre de crèdits en que s'han tingut que matricular en la totalitat dels cursos acadèmics que han cursat els estudis de grau per a obtenir el títol de graduat

VERIFICA

TAXA DE GRADUACIÓ: 60%

TAXA D'EFICIÈNCIA: 75%

TAXA D'ABANDONAMENT 15%



NOTA: Taxa d'abandonament nou ingrès 2017/2018 sense dades disponibles



TAXA D'EFICIÈNCIA DELS GRADUATS:

Cohort d'entrada 2010/2011: 98,28%

Cohort d'entrada 2011/2012: 85,70%

Cohort d'entrada 2012/2013: 83,83%

Cohort d'entrada 2013/2014: 83,95%

TAXA DE GRADUACIÓ:

2010/2011: 33,13% (idoneïtat 17,18%)

2011/2012: 34,36% (idoneïtat 12,42%)

2012/2013: 43,2% (idoneïtat 24,85%)

2013/2014: 32,16% (idoneïtat 15,79%)

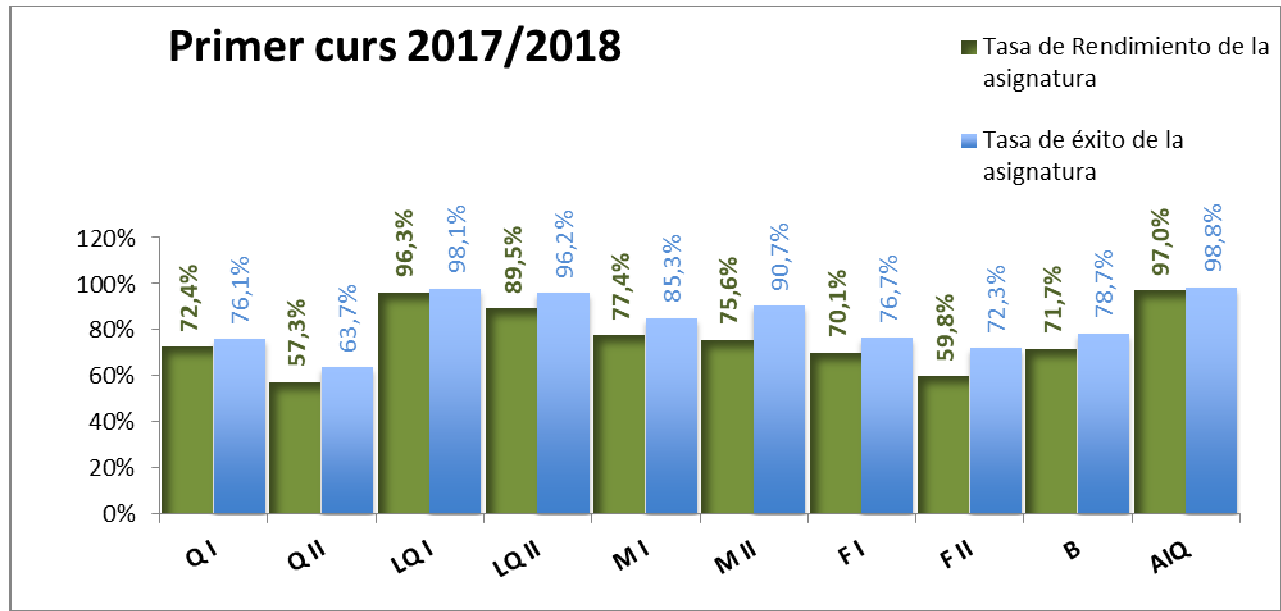
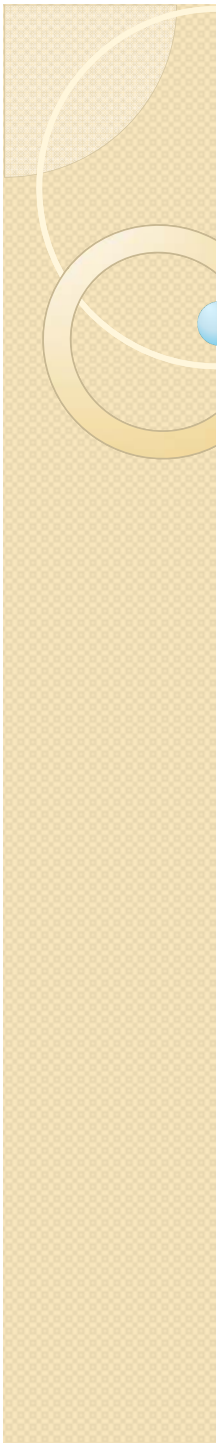

Taxa de rendiment primer curs

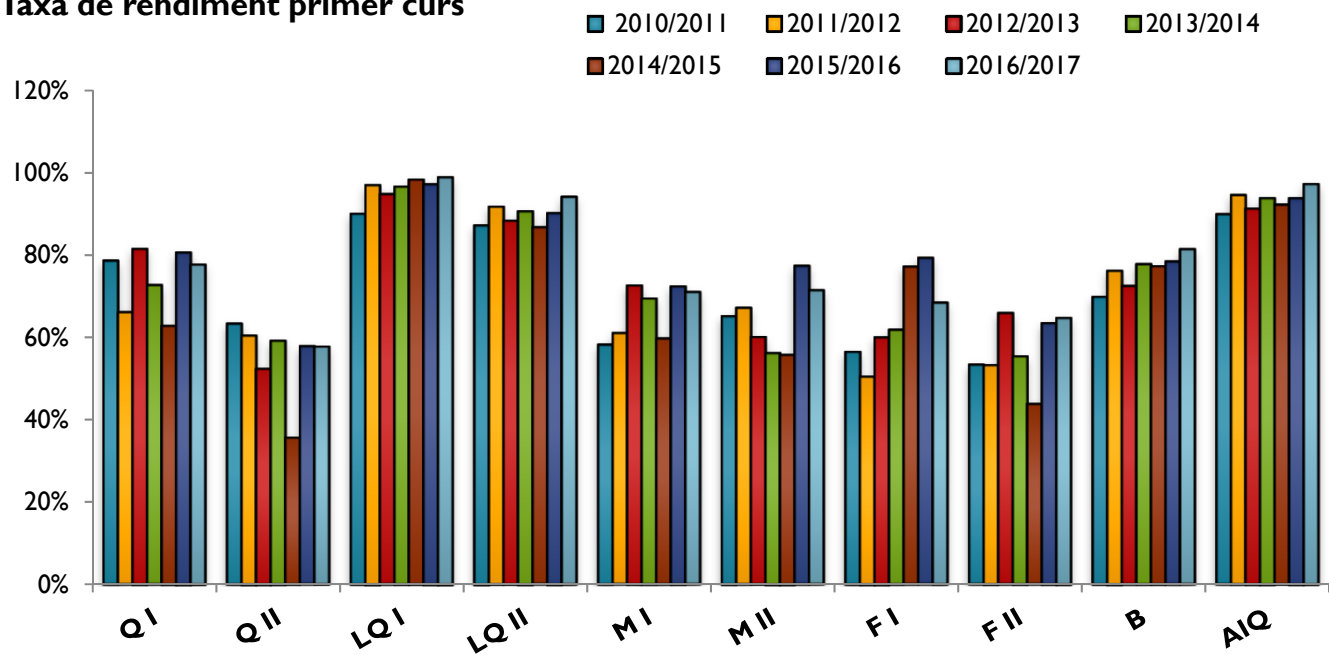

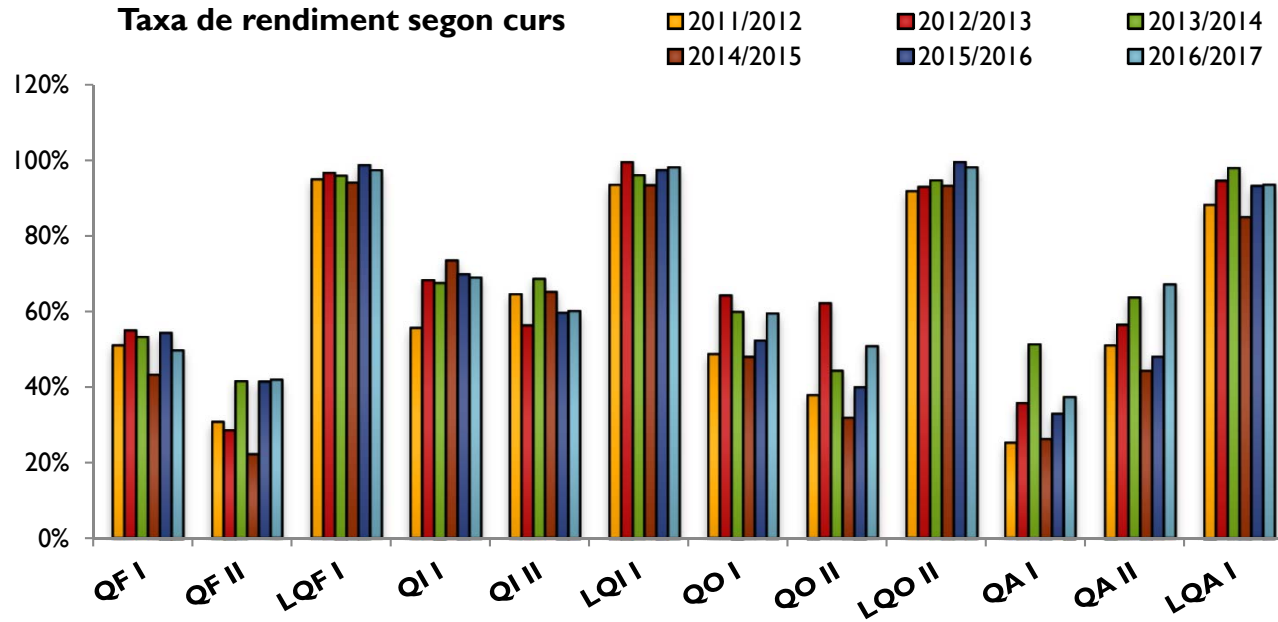
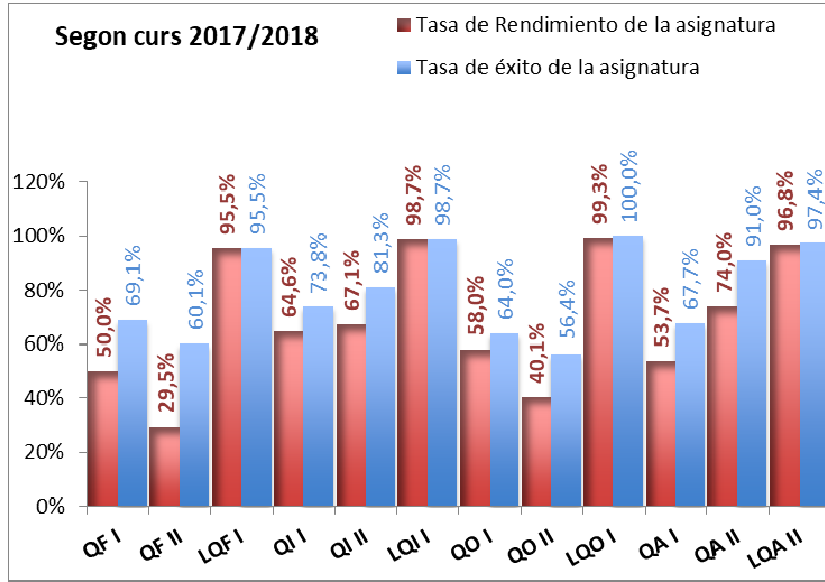

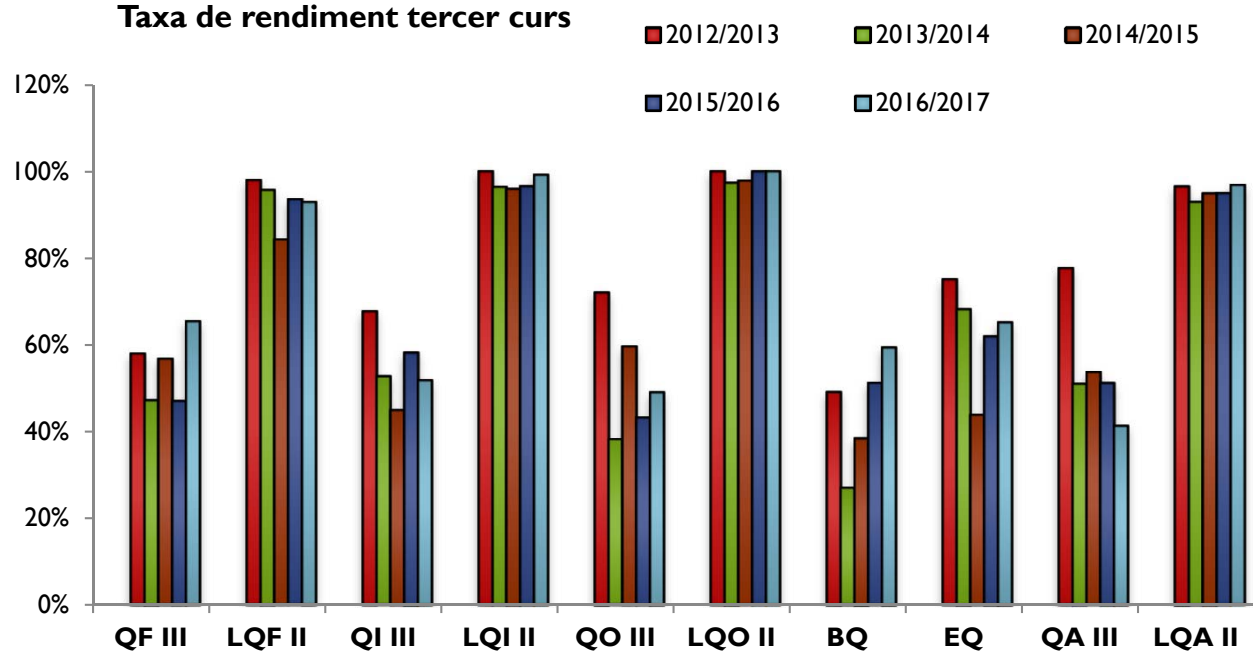
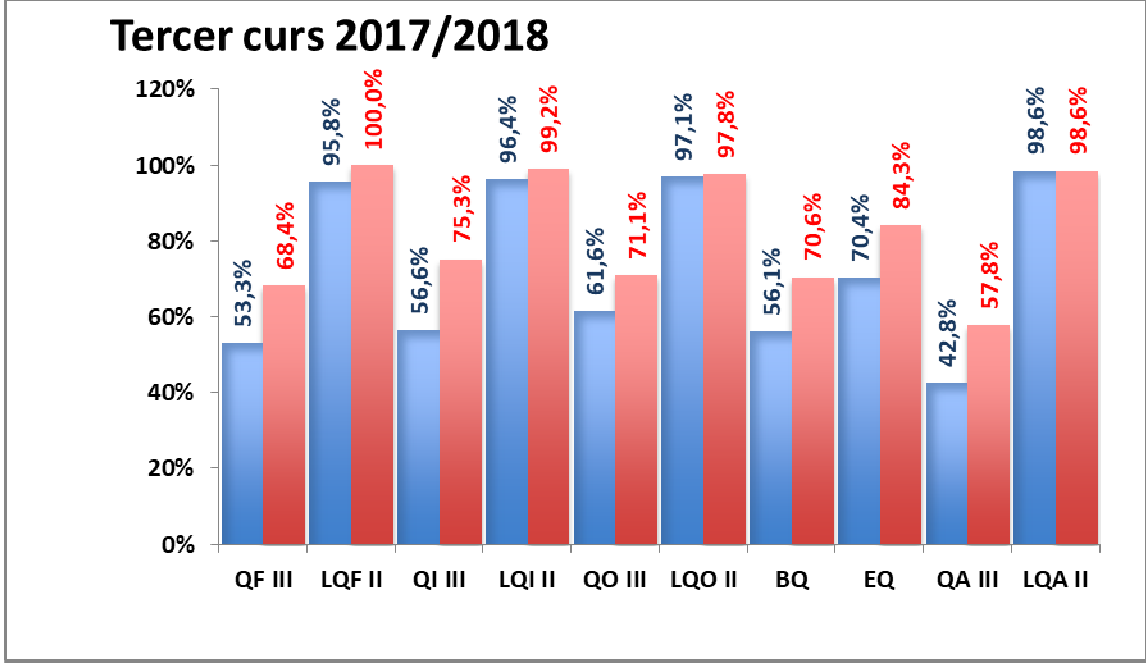

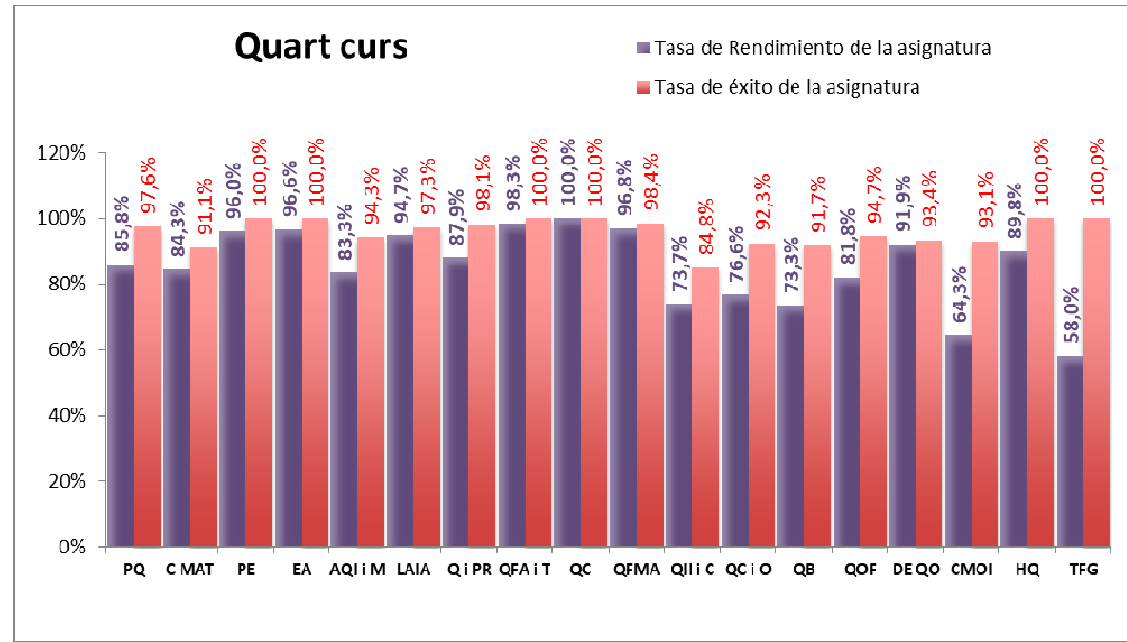
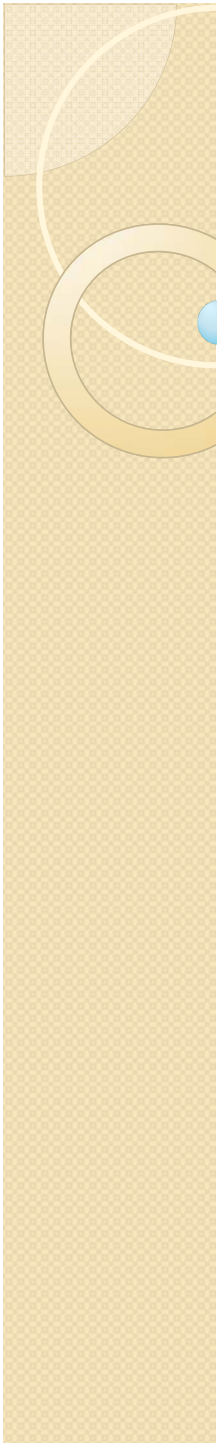

Taxa de rendiment quart curs

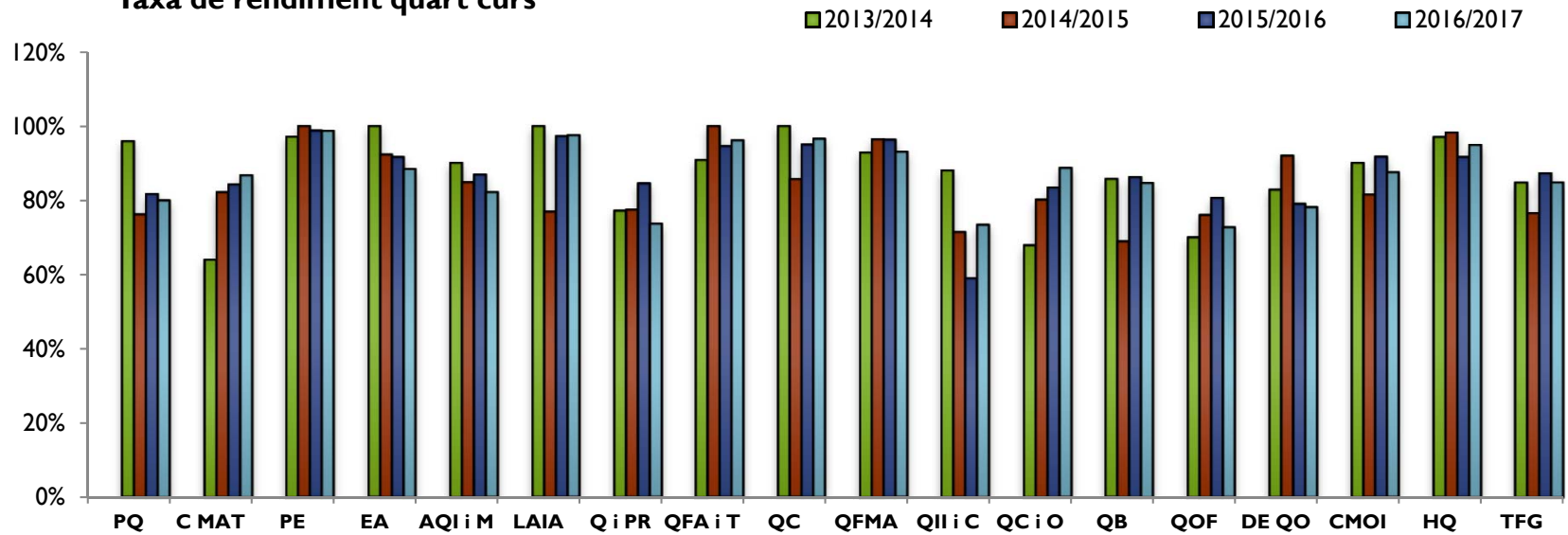



TREBALL FI DE GRAU

TREBALL FI DE GRAU

- S'han matriculat un total de 139 estudiants dels quals 12 han estat Erasmus i 2 d'empresa. La distribució per departaments ha estat:
 - Q. Analítica: 41
 - Q. Inorgànica: 38
 - Història de la Química: 3
 - Q. Orgànica: 28
 - Q. Física: 23
 - Bioquímica: 2

TREBALL FI DE GRAU

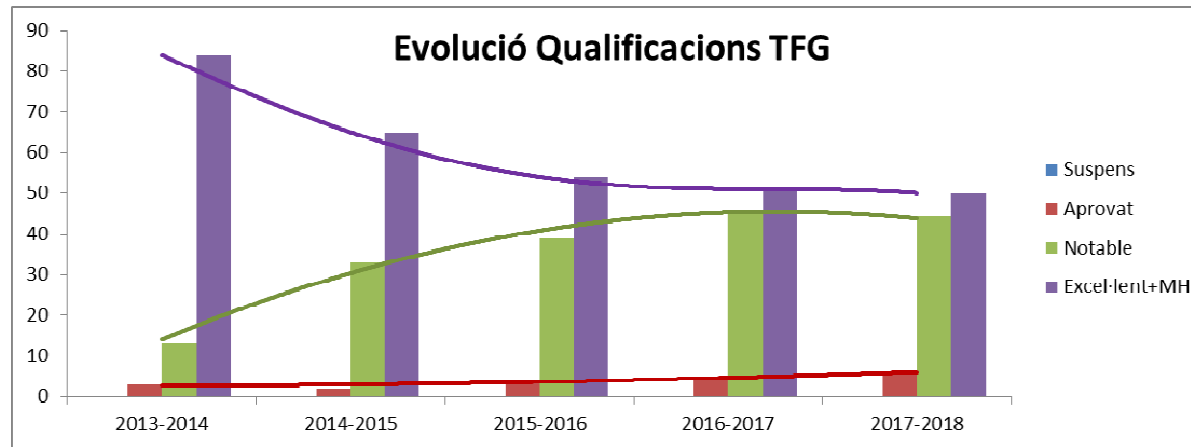

Percentatge sobre presentats

| | 2013-2014 | 2014-2015 | 2015-2016 | 2016-2017 | 2017-2018 |
|----------------------|-----------|-----------|-----------|-----------|-----------|
| Suspens | 0 | 0 | 0 | 0 | 0 |
| Aprovat | 3 | 2 | 4 | 5 | 5,8 |
| Notable | 13 | 33 | 39 | 45 | 44,2 |
| Excel·lent+MH | 84 | 65 | 54 | 51 | 50 |

| | 2013-2014 | 2014-2015 | 2015-2016 | 2016-2017 | 2017-2018 |
|----------------------|-----------|-----------|-----------|-----------|-----------|
| Suspens | 0 | 0 | 0 | 0 | 0 |
| Aprovat | 1 | 1 | 5 | 4 | 6 |
| Notable | 4 | 18 | 50 | 37 | 46 |
| Excel·lent+MH | 27 | 36 | 69 | 42 | 52 |
| Presentats | 32 | 55 | 124 | 83 | 104 |
| No Presentats | 5 | 13 | 18 | 38 | 35 |
| Total | 37 | 68 | 146 | 121 | 139 |





MOBILITAT i PRÀCTIQUES EXTERNES



MOBILITAT ESTUDIANTS

- 15 estudiants i estudiantes han cursat estudis en universitats europees amb el programa Erasmus-Estudis, el programa internacional i el SICUE.
- 24 estudiants europeus i 1 americà han cursat estudis a la Facultat mitjançant aquests programes.

PRACTIQUES EN EMPRESA

- 97 estudiants han cursat l'assignatura optativa Pràctiques en empresa.
- 37 estudiants han realitzat pràctiques extracurriculars.



ENQUESTES D'AVVALUACIÓ PER ASSIGNATURA

ENQUESTES D'AVUACIÓ

- Continua amb una baixa participació la resposta a les enquestes.
- 17 enquestes tenen resposta inferior al 20% (de 258, 6,6%).
- Hi ha dues assignatures avaluades per sota de 3.
- Hi ha 26 assignatures puntuades per sobre de 4.
- La mitjana més alta per curs correspon a quart (4,178) seguida de tercer (4,086), primer (4,017) i segon curs (3,854). Excepte quart que ha millorat, la resta dels cursos ha disminuït la puntuació.

Valoració assignatures grau 2017/2018

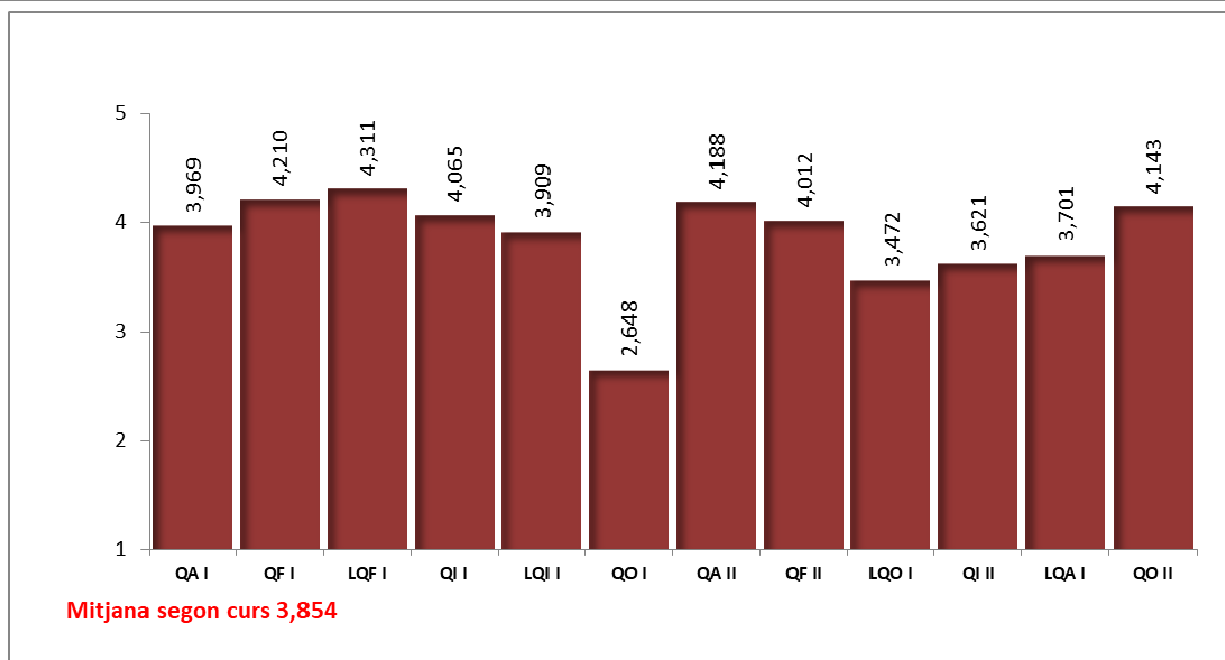
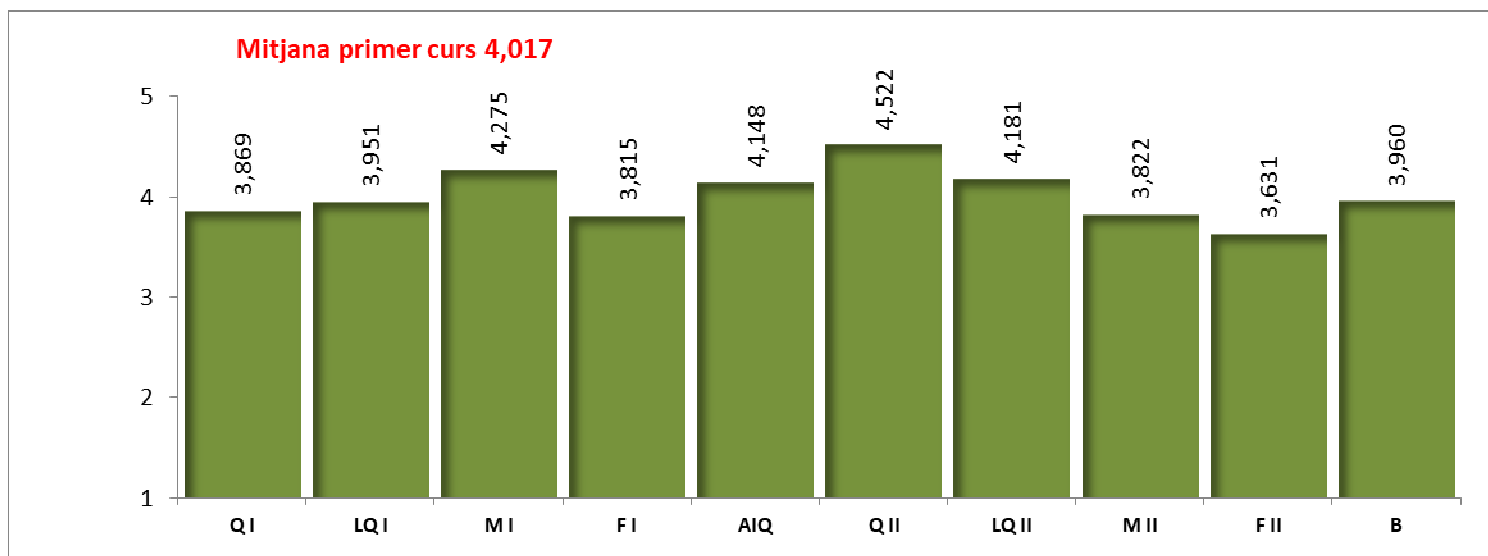

Valoració assignatures grau 2017/2018

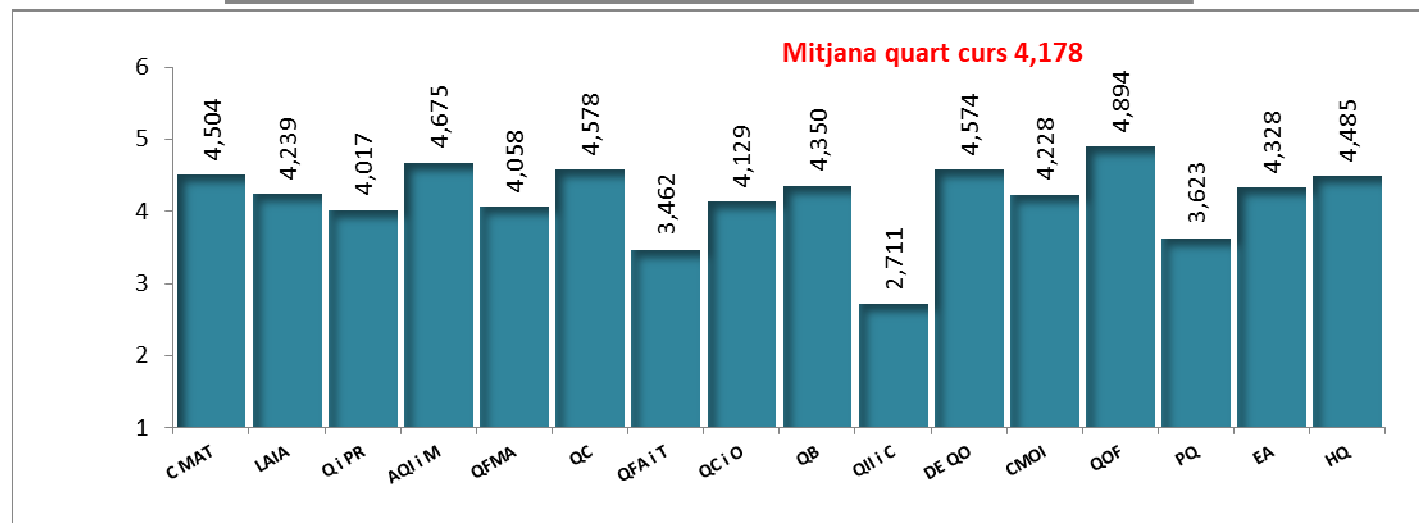
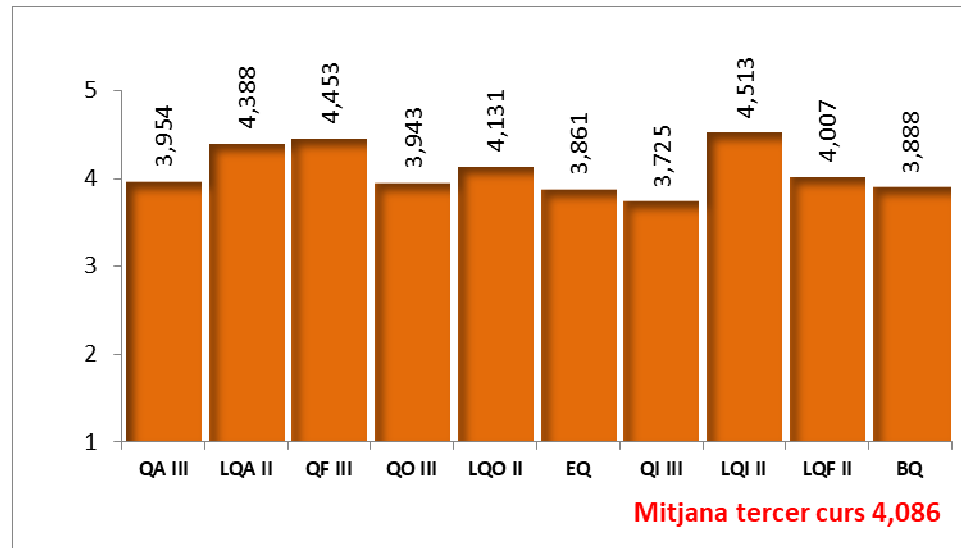



ACTIVITATS



ACTIVITATS DE PRIMER CURS

- Jornada informativa pre-matrícula per als estudiants de nou ingrés
- Jornada de Benvinguda per als estudiants de primer curs
- Visita a l'empresa GALESA
- Jornades de Prevenció de riscos als laboratoris impartides pel Consorci de Bombers



ACTIVITATS DE SEGON CURS

- Jornada informativa pre-matrícula per als estudiants de segon curs
- Visita a l'edifici Històric de la Nau i Biblioteca Històrica de la Universitat per als estudiants de segon curs
- Visita a l'empresa GALESA
- Conferència *"Marie Curie, una gran figura de la ciencia que ha pasado a la historia, hubo otras?"*
- Conferència *"La cuántica que se muerde la cola"*



ACTIVITATS DE TERCER CURS

- Jornada informativa pre-matrícula per als estudiants de tercer curs
- Jornada de presentació de les línies d'investigació de la Facultat per als estudiants de tercer curs
- Jornada informativa de Pràctiques externes
- Jornada informativa de Treball Fi de Grau
- Conferències del cicle “Les Fronteres de la Química” en les àrees de Q.A, Q.F., Q.I i Q.O.



ACTIVITATS DE QUART CURS

- Jornada informativa pre-matrícula per als estudiants de quart curs
- Jornada de presentació dels estudis de màster
- Visites a BP i RNB
- Conferència-debat dintre de l'assignatura Projectes en Química
- Jornada d'orientació sobre sortides professionals per la titulació de Química (Col·legi Químics)
- Jornada d'orientació sobre redacció de CVs (Col·legi Químics)

